

**План первого этажа на отм. 0,000; -0,900 в осях 1с-5с/Ас-Лс
с экспликацией помещений**



СХЕМА БЛОКИРОВКИ



Экспликация помещений

| № пом. | Наименование | Площадь, м² | Кат. пом. |
|--------|-------------------------------|-------------|-----------|
| 1 | Тамбур | 3,40 | |
| 2 | Вестибюль | 14,09 | |
| 3 | Тамбур главного входа | 3,08 | |
| 4 | Коридор | 23,94 | |
| 5 | Кабинет | 18,67 | |
| 6 | Офисное помещение | 101,00 | |
| 7 | Кладовая уборочного инвентаря | 2,21 | |
| 8 | С/у | 3,44 | |
| 9 | С/у | 3,44 | |
| 10 | Тамбур | 2,52 | |
| 11 | Приточная венткамера | 2,92 | |

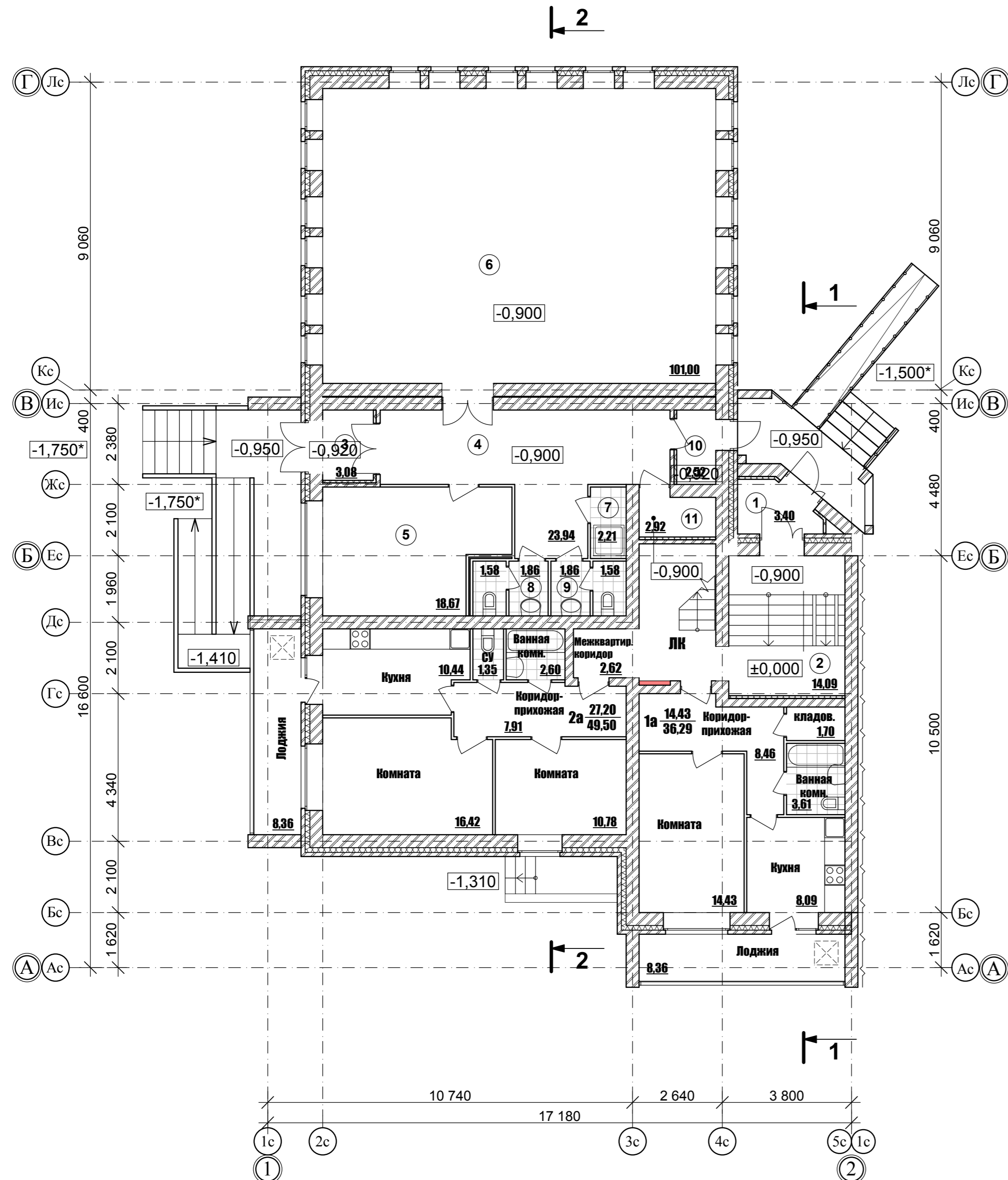
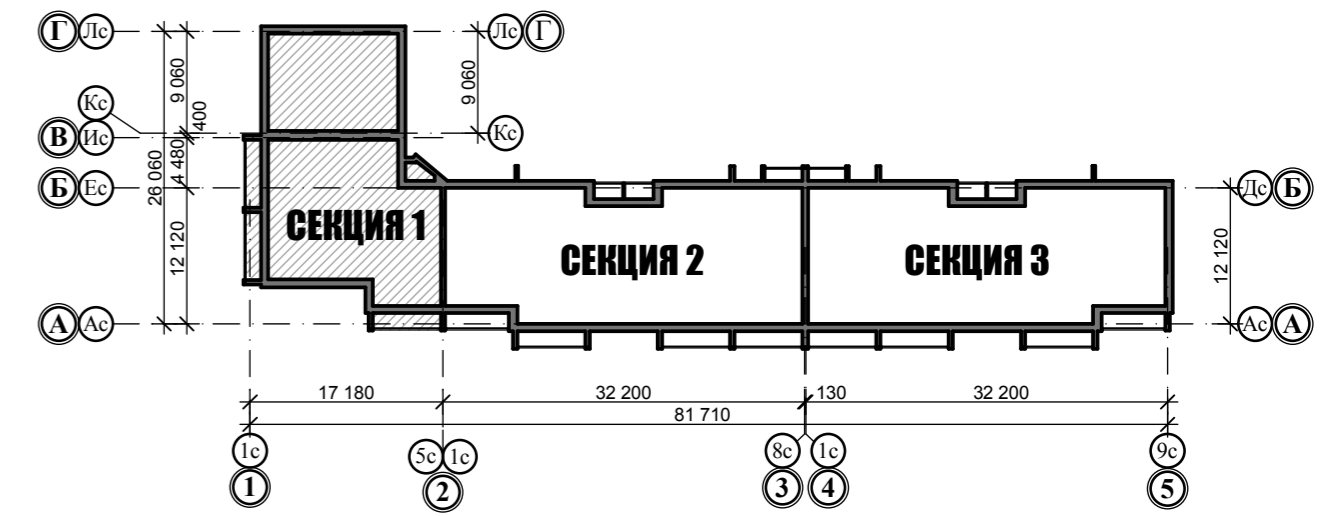
Экспликация квартир

| Тип квартиры | Общая площадь квартиры, м² | Площадь квартиры, м² | Жилая площадь квартиры, м² | Кол. кв. на этаже |
|--------------|----------------------------|----------------------|----------------------------|-------------------|
| 1а | 40,47 | 36,29 | 14,43 | 1 |
| 2а | 53,68 | 49,50 | 27,20 | 1 |

Примечания:

1. Общие указания и ведомость чертежей см. лист 1
2. Фасады см. л 2,3; разрезы см. л. 8,9
3. Кладочный план см. л 10
4. Маркировочный план см. л.23
5. Спецификацию заполнения проемов и ведомость элементов заполнения проемов см. л. 26
6. Экспликацию полов см. л 26
7. Ведомость внутренней отделки см. л 32
8. План кровли см. л 27

| 04/10-15.1-AP | | | | | |
|--|----------|------|--------|--------------------|------|
| Жилая застройка квартала, ограниченная ул.М.Гвардии-Первомайской- Революции - К.Маркса в г. Глазове. Жилые дома № 14, 15. Наружные сети. | | | | | |
| Изм. | Коп.уч | Лист | № док. | Подпись | Дата |
| ГИП | Макеев | | | | |
| ГАП | Сисюк | | | | |
| Раработал | Полякова | | | | |
| Проверил | Сисюк | | | | |
| Н. контр. | Шуляев | | | | |
| Жилой дом №15 (82 кв. 5-ти этажный 3-х секционный жилой дом) со встроенно-пристроенными офисными помещениями. Секция 1. | | | | Стадия | Лист |
| План первого этажа на отм. 0,000; -0,900 в осях 1с-5с/Ас-Лс с экспликацией помещений | | | | П | 5 |
| | | | | Листов | 33 |
| | | | | ООО "АСПЭК-Проект" | |

СОГЛАСОВАНО:
Имя, № подл.
Подпись и дата
Взамен инв. N